Så här använder du skyddsutrustning – Avklädning

Undvik att ta på förklädets framsida

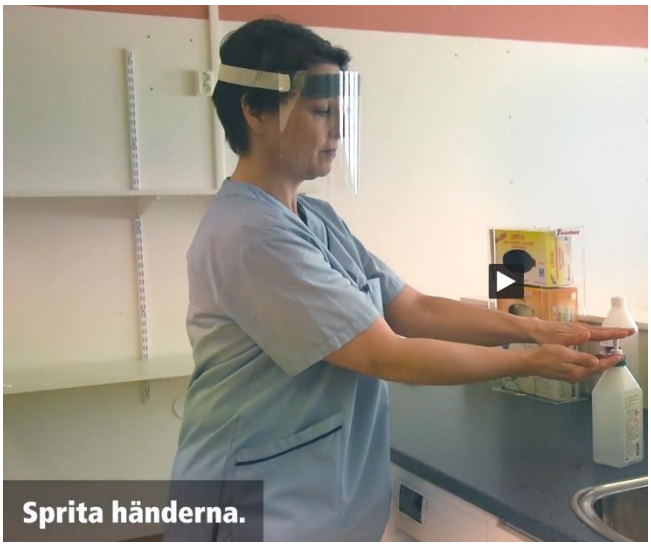

Ta först på dig rena skyddshandskar

Innan du lägger ner visiret sprita bordsytan
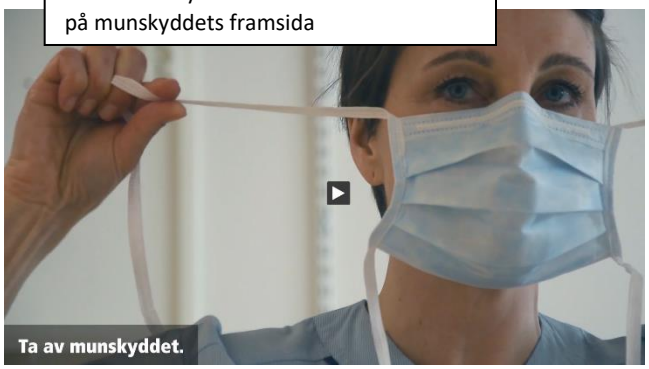
Ta av munskyddet bakifrån. Undvik att ta på munskyddets framsida